

Bouts d'ficelles

N° 37 - novembre 2024

Relais Petite Enfance

Centre Equestre !
Andrezé - Le Pin

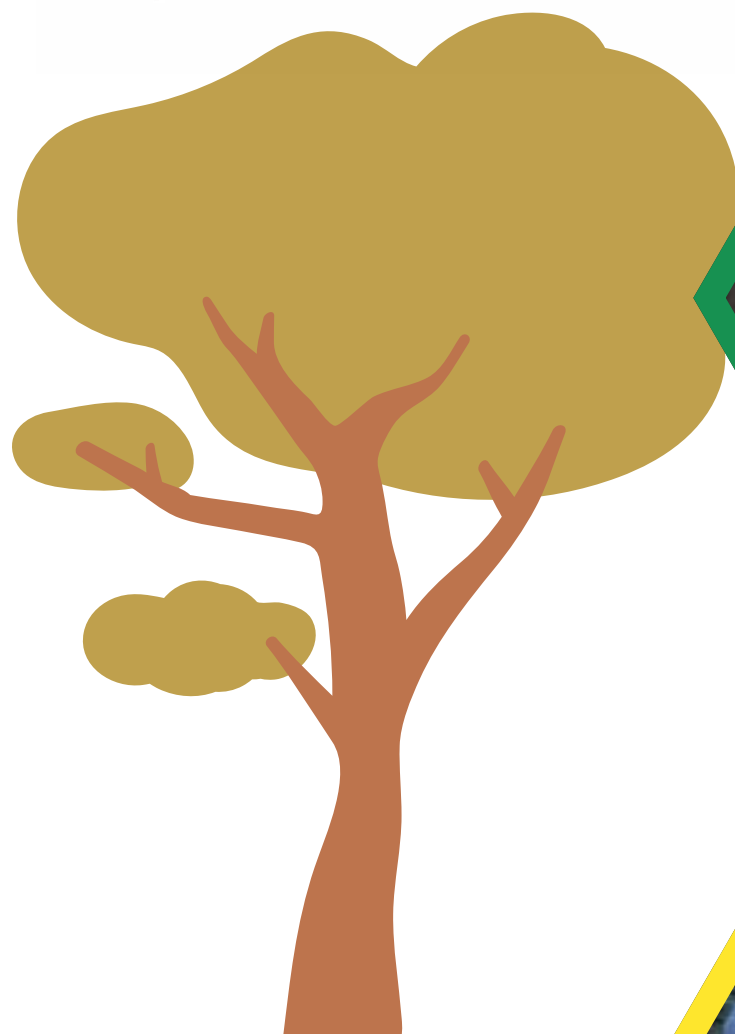

Ça s'est passé



Fête des 60 ans du Centre Social :
samedi 14 septembre 2024

Plus de 400 personnes se sont retrouvées samedi 14 septembre 2024 pour fêter les 60 ans du Centre social à la Chapelle du Genêt. Structures gonflables, espace petite enfance, mini golf, déambulation de bulles, escape game, spectacle musical...une richesse de propositions pour se divertir à tous les âges.



Matinées récréatives de Jallais :
Mardi 10 et jeudi 12 septembre 2024

Le groupe des matinées récréatives de Jallais se retrouve deux fois par an au gymnase pour la plus grande joie des enfants. Ces 2 matinées permettent à l'enfant de se mouvoir librement dans un espace sécurisant, matelassé et coloré.



Soirée conviviale : parcours sensoriel
jeudi 26 septembre 2024



L'ambiance était décontractée pour cette seconde soirée conviviale autour de la création de planches sensorielles ! Ce fut l'occasion pour les 7 personnes présentes de faire connaissance, de discuter tout en découpant, collant (le pistolet à colle n'a pas chômé !!!) afin que chacune reparte avec un support à faire découvrir aux enfants. Ce fut l'occasion de parler des matinées, de l'intégration des nouveaux assistants maternels, des envies pour une prochaine soirée... la création d'une planche murale avec des tuyaux pour y faire glisser des balles, ou bien une soirée couture (bavoirs et lingettes) voilà quelques pistes pour préparer la prochaine rencontre conviviale !! Et vous, vous avez d'autres idées ?



Ça va se passer

DANS LE CADRE DU FESTIVAL DES SOLIDARITÉS
du 15 novembre au 1er décembre

Collecte produits hygiène et alimentation bébé

Quoi donner ?
petits pots sucrés ou salés, paquet de couches, liniment, lingettes...

Où et quand déposer vos dons ?

- Du 15 novembre au 1er décembre 2024,
- Durant les animations du relais, du centre social ou directement au centre social

Une distribution est prévue en début d'année, en partenariat avec la Halte du Coeur.

Relais Petite Enfance
Centre Social Evre & Mauges
Espace Simone Veil - 33 rue de Sous-grafes Barré
Beaupréau - 49603 Beaupréau-en-Mauges
02 41 63 06 33 - rpe@cs-evreetmauges.fr
http://www.evreetmauges.centre-social.fr

SAMEDI 16 & DIMANCHE 17 NOVEMBRE 2024

WEEK-END JEUX

ENTRÉE LIBRE

Centre Culturel de la Loge à Beaupréau

Organisé en partenariat avec la Ludothèque de Jallais, le Centre Social Evre et Mauges, la médiathèque et l'association des parents d'élèves de l'école Jules Ferry de Beaupréau

PROGRAMME AU DOS

Informations:
02 41 63 06 33
accueil@cs-evreetmauges.fr

SAMEDI

10h-11h30 : Spécial Petite Enfance

Espace de motricité en présence d'une psychomotricienne pour les tout-petits

A partir de 16h jusqu'à 23h

6 pôles de jeux de société et grands jeux
Pôle petite enfance - jeux d'encastrement

Fil rouge et jeux à gagner

Jeux ludiques autour de l'écriture et la création d'histoires avec la Médiathèque de 16h à 18h

Apportez votre pique-nique pour poursuivre la soirée

DIMANCHE

14h-18h

6 pôles de jeux de société et grands jeux
Espace petite enfance
Fabrication de jeux en bois

Buvette & gourmandises sur place

Pédagogie



“Mômes des bois” : éveil à la nature



La nature est un terrain de jeu à l'infini qui évolue à chaque saison : une feuille qui tourbillonne, un escargot sur un tronc d'arbre, un écureuil qui traverse le chemin. Tout est prétexte à l'émerveillement pour un jeune enfant lors d'une sortie extérieure !

L'enfant développe sa motricité : il peut courir sur un chemin, grimper sur un tronc d'arbre, escalader, sauter, porter, tirer, évaluer ses forces, prendre des risques..... Ses sens sont constamment en éveil car il observe, écoute, touche.

L'imaginaire et la créativité sont sollicités lorsqu'un bâton devient une cuillère, de la terre et de l'eau, de la boue qui deviendra de la soupe. La nature est une source inépuisable de détournements créatifs.

Les enfants peuvent se détendre, se ressourcer et réduire leur stress.



Sensibiliser très tôt les enfants à sortir dehors, à prendre conscience de la richesse de la nature, c'est déjà une démarche écocitoyenne. Les enfants apprennent à la respecter, à être patient et à devenir des adultes responsables.

Les tout-petits absorbent la sensibilité des adultes qui sont des passeurs. C'est pourquoi, il est important en tant qu'adulte de valoriser ces temps d'échanges, de transmission.



Bien entendu, pour créer des moments de partage entre adulte et enfant, il est parfois nécessaire de lever certains freins ou appréhensions : “ c'est trop de contraintes, il fait trop froid, ils vont être malades, ils vont être tout sales, il pleut, c'est dangereux !”

Il est donc important de rassurer, expliquer, accompagner. Notamment, de prévoir une tenue adaptée aux saisons pour petits et grands (bottes, combinaison, kway, lunettes de soleil, ...) pour permettre aux jeunes enfants de laisser libre cours à leurs explorations. Pour un professionnel petite enfance, cela peut faire partie des points à aborder lors du premier accueil de l'enfant (projet d'accueil).

La Charte d'accueil du jeune enfant l'aborde au point 6 : “Le contact réel avec la nature est essentiel à mon développement”. Elise Mareuil, auteure de “petits jeux de saison pour grandes découvertes” ou encore de “jouer avec la nature” souligne qu'en cas de craintes, il est bon de rappeler que la majorité des accidents de la vie courante ont lieu à l'intérieur”. Ces 2 ouvrages sont empruntables auprès du Relais Petite Enfance.



Les tout-petits s'imprègnent de notre attitude : notre posture est importante. Il faut savoir accompagner l'enfant dans la découverte de ce milieu en trouvant un équilibre entre “être présent sans trop interférer” .

Une formation “sensibilisation à l'environnement et activités à moindre coût” d'une durée de 14h par l'organisme Ipéria va être organisée sur Beaupréau courant le 1er semestre 2025 : les assistantes maternelles développent leur capacité à faire de la nature environnante un outil de développement chez l'enfant, de son imaginaire et de sa créativité. En particulier, elles se familiarisent avec le rôle et la posture de l'adulte dans la sensibilisation environnementale de l'enfant. Elles apprennent à construire une séance d'animation « éveil à la nature » et à organiser chaque semaine des temps dans la nature en alternant jeux spontanés et activités plus dirigées.

Un documentaire “Tous dehors !” réalisé par Anne Jochum sera projeté au cinéma de Beaupréau le mardi 14 janvier 2025 à 20h suivi d'un débat avec Maxime Petiteau, éducateur de jeunes enfants.



Boîte à idées



Carte identité des enfants accueillis Idée partagée par Lolita de Beaupréau

Ces fiches récapitulatives de secours peuvent permettre de contacter les parents en cas de soucis pour l'assistante maternelle (chute lors d'une sortie par exemple). Elles peuvent être plastifiées et accrochées au sac à langer ou la poussette...

<p>Assistante Maternelle</p> <p>Fiches Récapitulatives De Secours</p>	<p>Assistante maternelle je ne suis pas en mesure de vous transmettre les informations concernant les enfants à ma charge</p> <p>Voici Une fiche récapitulative</p>
<p>Photo Enfant</p> <p>Nom : _____</p> <p>Prénom : _____</p> <p>Date de naissance : _____</p> <p>Tél maman: _____</p> <p>Tél papa: _____</p> <p>Informations : _____</p>	<p>NUMÉROS D'URGENCE</p> <p>17 15 112</p> <p>18 114</p> <p>112</p> <p>Allo enfance en danger</p>

Pâte à modeler maison

Matériel :

Casserole, verre et cuillère à soupe

Ingrédients :

- 2 verres de farine,
- 1/2 verre de maïzena,
- 2 verres d'eau,
- 1/2 verre de sel fin,
- 2 cuillères à soupe d'huile de tournesol
- colorants alimentaire



Recette :

Mélanger les ingrédients puis ajouter le colorant (si vous désirez faire plusieurs couleurs diviser la pâte avant d'y intégrer les colorants).

Mettre le mélange dans une casserole et faire chauffer à feu très doux tout en remuant avec une cuillère en bois. La pâte est prête lorsque vous n'arrivez plus à remuer.

A conserver dans une boîte hermétique au frigidaire pendant 1 mois environ

Prochain numéro
février 2025

En cas de besoin...

Pompiers	18
SAMU	15
Police	17
Centre anti-poison	02-41-48-21-21
Allo enfance en danger	119
Numéro d'urgence pour personnes sourdes et malentendantes	114

(accès par visioconférence, tchat, SMS ou fax pour contacter SAMU, Police, Gendarmerie)



Centre Social Evre & Mauges

Espace Simone Veil - 10 rue du Sous-préfet Barré
Beaupréau - 49600 Beaupréau-en-Mauges

☎ 02.41.63.06.33 - ✉ accueil@cs-evreetmauges.fr
<http://evreetmauges.centres-sociaux.fr>



Centre Social Evre et Mauges RPE (Relais Petite Enfance)

Animatrices du relais

Modestie Biotteau, Véronique Daudin et Angélique Bizeul,



Contacts

02.41.63.06.33

rpe@cs-evreetmauges.fr

Permanences sur rendez-vous

Jallais

Maison de l'Enfance "Terre d'Enfance"
rue du Pont Piau

1er lundi du mois de 9 h à 12 h

Les autres lundis de 13 h à 16 h

Beaupréau

Centre social Evre et Mauges
10 Rue du Sous-préfet Barre

Mardi de 16 h à 19 h

Samedi de 9h à 12h

(hors vacances scolaires)

Villedieu la Blouère

Maison de l'Enfance "L'Île des Enfants"
Allée des Jardins

Vendredi de 13h à 16h

Protection Maternelle et Infantile

(Maison Des Solidarités)

2 rue du sous préfet Barré BP 500002

49601 BEAUPREAU cedex

02.41.49.76.12

Centre PAJEMPLOI

21 avenue Charles Dupuy - CS 40087

43013 Le Puy en Velay cedex

0 806 807 253

www.pajemploi.urssaf.fr

DREETS

(Directions régionales de l'économie, de l'emploi, du travail et des solidarités)

0 806 000 126

www.travail-emploi.gouv.fr

ALLO SERVICE PUBLIC: 3939